

AcegasApsAmga S.p.A.

Sede legale: Via del Teatro 5 34121 Trieste

tel. 040.7793111 fax 040.7793427

info.ts@acegasapsamga.it

www.acegasapsamga.it

PROCEDIMENTO SRM N. 2112000080*Gare e Normativa*

Procedura aperta per il servizio di recupero del rifiuto CER 20.03.03 (residui della pulizia stradale) proveniente dalla raccolta dei rifiuti urbani dell'area territoriale di Padova, comprensivo dell'attività di ritiro e trasporto.

RISPOSTE A QUESITI

(alla data del 15.03.2021)

In esito alle richieste di chiarimenti pervenute, si pubblicano i quesiti posti e di seguito le risposte fornite.

Q1 Si richiede quale tipologia di mezzi siano richiesti per effettuare il servizio

R1 Per effettuare il servizio sono necessari mezzi autoarticolati con vasca/cassone ribaltabile a tenuta, a 5 o più assi e con Massa Complessiva (PTT) pari a 44 Tonnellate. L'altezza superiore del cassone deve essere tale da consentire il caricamento del rifiuto mediante pala caricatrice gommata.

Q2 Si richiede quale sarà presumibilmente la data di inizio servizio.

R2 Si conferma che la fissazione data dell'avvio del servizio dipenderà dalla durata delle operazioni della Commissione di gara, che non è al momento prevedibile.

Q3 Si richiede a quanto ammontino circa le spese di pubblicazione che verranno addebitate all'aggiudicatario.

R3 A livello meramente indicativo, circa 3.000 euro, iva compresa.

Q4 Con riferimento al punto III.1.2) lettera j) del bando di Gara “dichiarazione attestante il fatturato specifico per servizi analoghi a quelli oggetto del bando (attività/servizi di recupero rifiuti) realizzato negli ultimi tre esercizi disponibili, dalla quale risulti un ammontare complessivo nel triennio pari ad almeno Euro 340.000”, si chiede se il “Servizio di prelievo, trasporto e recupero degli scarti da selezione sabbie e spazzamento stradale CER 19.12.12” possa essere considerato un servizio analogo.

R4 Si conferma.

Q5 Si richiede se per poter partecipare alla procedura in oggetto è richiesto il sopralluogo obbligatorio nei luoghi di ritiro.

R5 Il sopralluogo obbligatorio non è richiesto per la partecipazione alla presente procedura.

Q6 Si richiede, con riferimento all'art. 7 del CSA alla voce "POLIZZA R.C.T. - R.C.O.", se nel caso in cui l'Impresa appaltatrice sia una società di intermediazione debba comunque presentare una polizza con un massimale pari ad € 4.000.000,00 (Euro quattromilioni/00) o è sufficiente che gli impianti e i trasportatori con cui ha stipulato accordi commerciali per il procedimento in oggetto, siano coperti per un massimale di quel valore.

R6 Il firmatario del contratto, in quanto aggiudicatario del servizio, deve dimostrare di essere in possesso della copertura RCT/RCO prevista dall'art. 7 del CSA.

Q7 Si richiede se sia possibile ottenere:

- la descrizione del rifiuto (ovvero se si tratta di solo inerte, se ci sono sacchi dei cestini stradali, se ci sono le foglie in determinati periodi dell'anno);
- eventuali foto del rifiuto;
- se disponibili, le analisi di caratterizzazione del rifiuto.

R7 - Il rifiuto è composto da terra da spazzamento stradale, e foglie nel periodo invernale (non sono presenti rifiuti provenienti da cestini stradali);
- di seguito alcune foto del rifiuto:



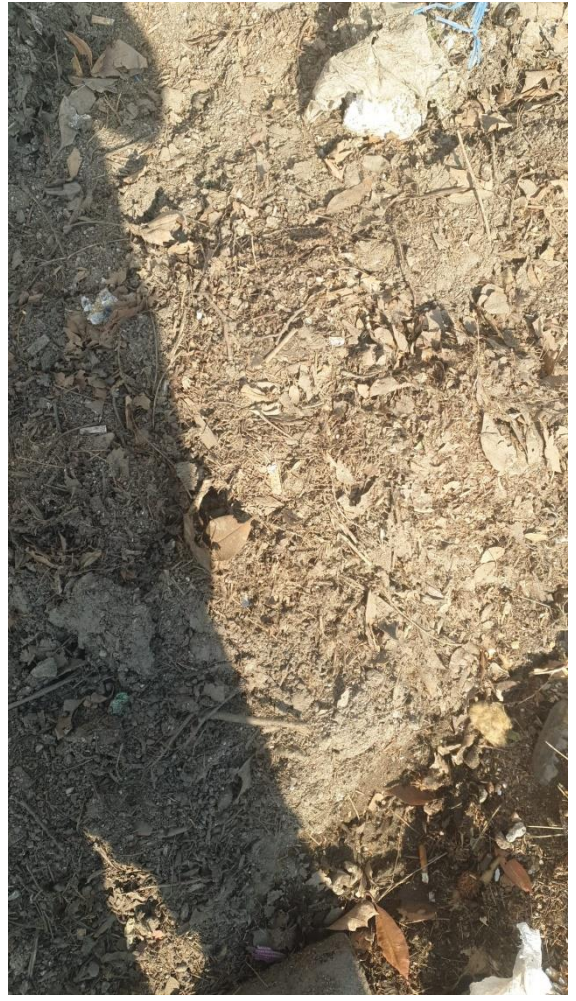
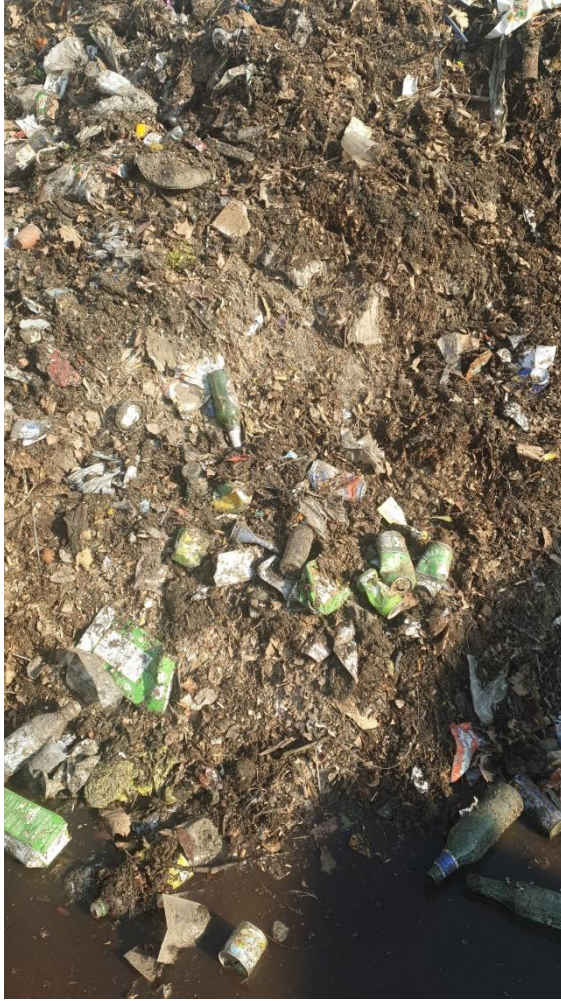

- si allega, nelle Specifiche di gara, copia aggiornata delle analisi di caratterizzazione del rifiuto.

Q8 Si richiede se il trasporto può essere effettuato sia con walking floor che vasche.

R8 Solo con vasche, per evitare eventuali perdite di percolato causate dal rifiuto bagnato, durante il trasporto.

Il Responsabile Acquisti e Appalti

Ing. Maria Mazzurco

(Originale firmato digitalmente)